

*The road to success is  
always under construction*



**HIDROPLAN**  
INGENIERIA DE PROYECTOS

---

**HIDROPLAN CÍA. LTDA.**  
Ingeniería de Proyectos  
2020

info@hidroplan.com.ec  
www.hidroplan.com.ec  
(593) 3937705 / 3937706  
Calle Francisco Andrade Marín E6-24 Av. Eloy Alfaro, Edf. Carolina Millenum – Of. 7C – 7D

Quito - Ecuador

Fotografías portada: Línea Férrea: <https://www.flickr.com/photos/14589121@N00/9256620706/> / Concha acústica: <https://www.inmobiliar.gob.ec>



 **HIDROPLAN**  
INGENIERIA DE PROYECTOS

**HIDROPLAN CÍA. LTDA.**, ofrece servicios profesionales de consultoría en los diferentes campos de la ingeniería, agua potable, saneamiento, vialidad, medio ambiente, fortalecimiento institucional, planificación urbana e inmobiliaria y ramas afines, su trabajo se sustenta en capacitación e innovación tecnológica permanentes como factores clave para responder con solvencia y oportunidad los requerimientos de sus clientes.

**HIDROPLAN CÍA. LTDA.**, dispone de un equipo de profesionales ecuatorianos y extranjeros altamente calificados con visión integral de la inversión pública y que acreditan amplia experiencia en las diversas disciplinas de diseño, administración, gerencia y supervisión de proyectos.

**HIDROPLAN CÍA. LTDA.**, contribuye activamente con el desarrollo del Ecuador y la región e incorpora en sus productos el concepto de calidad total y responsabilidad social como parte integral de su cultura empresarial.



## COMPETENCIAS

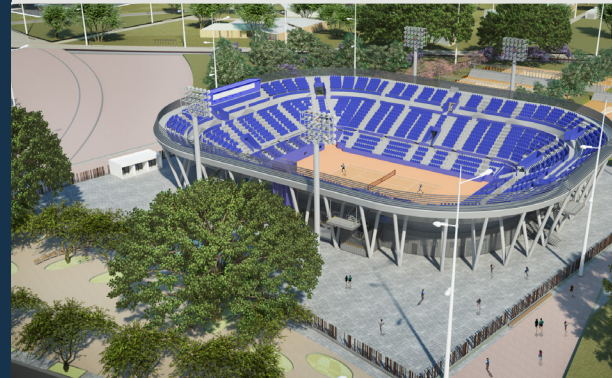

Área Nacional de Recreación Los Samanes, Guayas



Mercado de Abastos, Lago Agrio



## CAMPOS DE ACCIÓN

- Estudios de factibilidad y diseños definitivos.
- Supervisión y fiscalización de obras.
- Planificación y ejecución inmobiliaria.
- Asesoría técnica, planificación y fortalecimiento institucional.
- Estudios y auditorías ambientales.
- Construcción.
- Gerencia de proyectos.



## TIPOLOGÍA DE PROYECTOS

- Equipamiento urbano.
- Vialidad, tránsito y transporte
- Sistemas de abastecimiento de agua potable.
- Sistemas de alcantarillado sanitario y pluvial.
- Plantas de tratamiento de agua potable.
- Plantas de tratamiento de aguas servidas.
- Proyectos inmobiliarios.
- Planificación de técnicas del medio ambiente.
- Obras hidráulicas y de riego.
- Proyectos de propósito múltiple.
- Sistemas de aseo urbano.
- Planes de desarrollo y fortalecimiento institucional para entidades locales y regionales.
- Infraestructura en general.



## KNOW HOW

- Experiencia en proyectos financiados con la banca de desarrollo y entidades multilaterales de crédito tales como: BIRF, BID, CAF, BDE, AFD.
- Dirección de proyectos.
- Visión integral de proyectos de ingeniería.
- Innovación tecnológica permanente.
- Asesoría y Auditoría de proyectos.

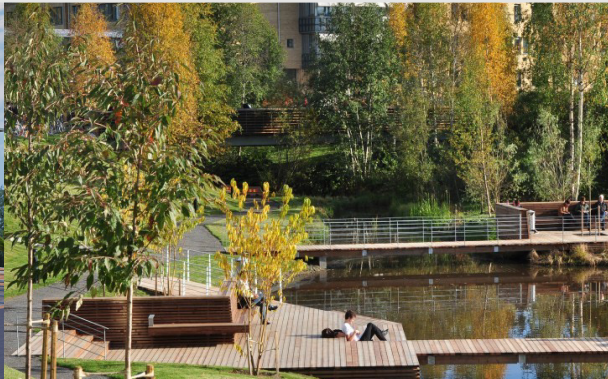

Ciudad del Milenio Pacayacu



Cabeceras de carga y pasajeros, Rumichaca - Ecuador - Colombia



Terminal terrestre, Ambato

# PROCESOS DE EJECUCIÓN

## ESTUDIOS, FICALIZACIÓN Y DIRECCIÓN DE PROYECTOS

### Fases

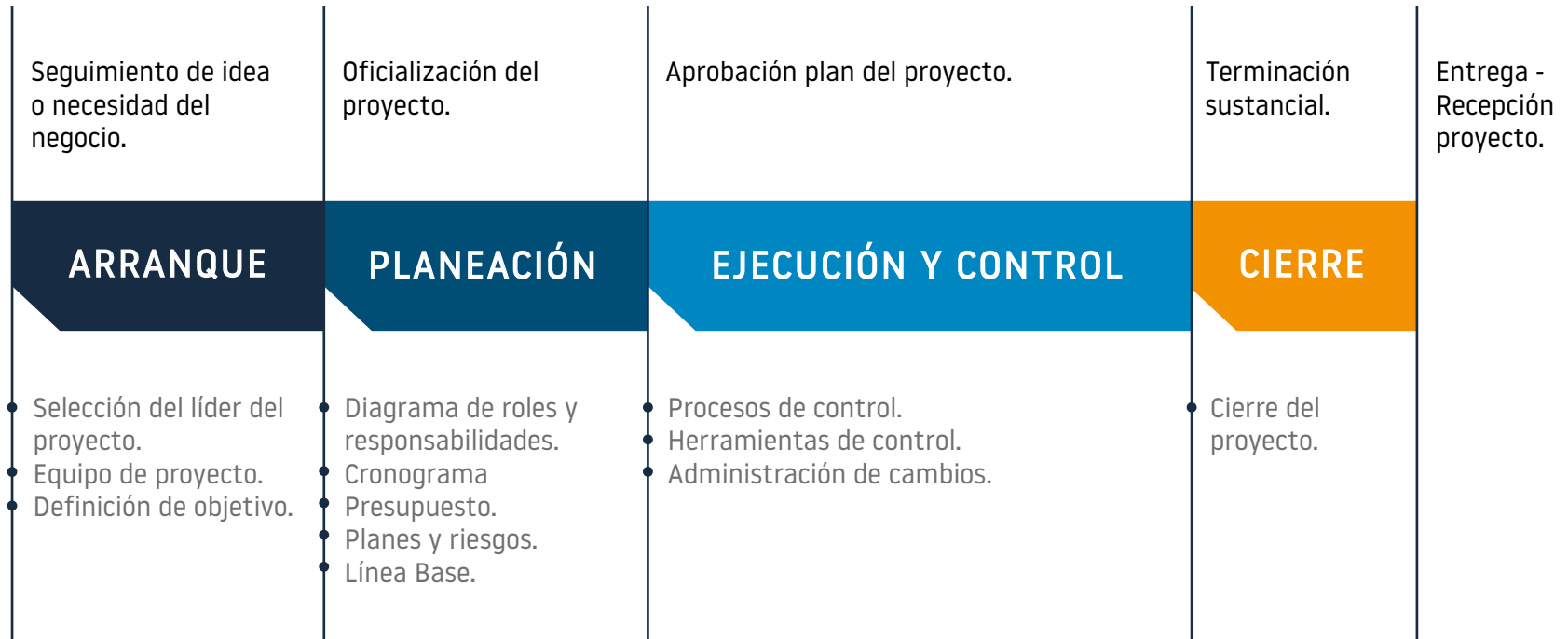

### Administración del proyecto

FUENTE: PMBook v6

Proceso de Ejecución - Concha Acústica, Guayaquil

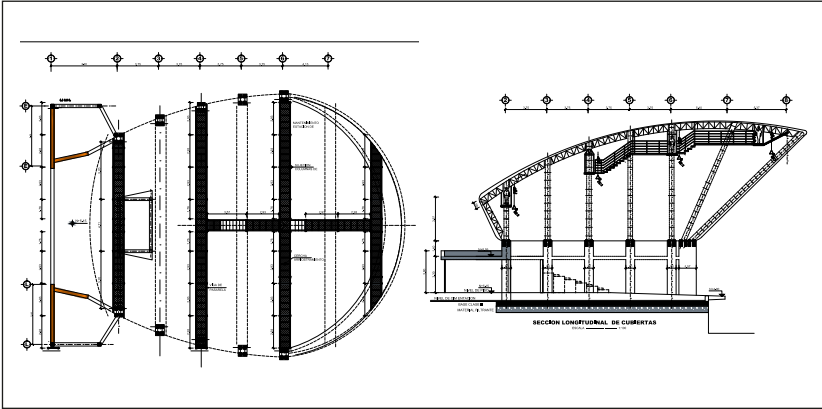

## **PATRICIO CASTILLO BERRU**

**GERENTE GENERAL**



La Firma Consultora Hidroplan Cía. Ltda. se constituyó en el año de 1995 con el propósito de apoyar e impulsar la planificación y elaboración de proyectos de ingeniería que cumplan los requerimientos y parámetros en los ámbitos técnico, económico, financiero, ambiental y social.

Desde entonces, Hidroplan Cía. Ltda. ha venido cubriendo un espacio importante en el desarrollo y supervisión de proyectos relacionados con los sectores de agua potable, saneamiento, vialidad y transporte, medio ambiente, equipamiento urbano, hidroelectricidad, entre otros.

En general, para viabilizar el financiamiento y construcción, los proyectos elaborados por Hidroplan Cía. Ltda. incorporan las metodologías requeridas por entidades multilaterales de crédito tales como Banco Interamericano de Desarrollo, BID; Banco Mundial, BIRF; Corporación Andina de Fomento, CAF; Agencia Francesa de Desarrollo, AFD; Banco Alemán de Desarrollo, KfW.

Hidroplan Cía. Ltda. mantiene una búsqueda permanente de soluciones tecnológicas innovadoras, que permitan asegurar la calidad total y la responsabilidad social en sus propuestas, valores que nos han caracterizado durante estos 25 años de experiencia.

Nuestra mayor satisfacción constatar la construcción, operatividad de nuestros proyectos y la dotación de servicios de calidad a la comunidad.



# ESTRUCTURA ORGANIZACIONAL

## HIDROPLAN

### MISIÓN

Brindar servicios especializados de consultoría, en todas las etapas de proyectos de ingeniería, con responsabilidad social y calidad total.

### VISIÓN

Constituirse en empresa líder de consultoría a nivel regional, sobre la base de permanente innovación tecnológica, vigencia profesional y visión integral de proyectos de ingeniería.

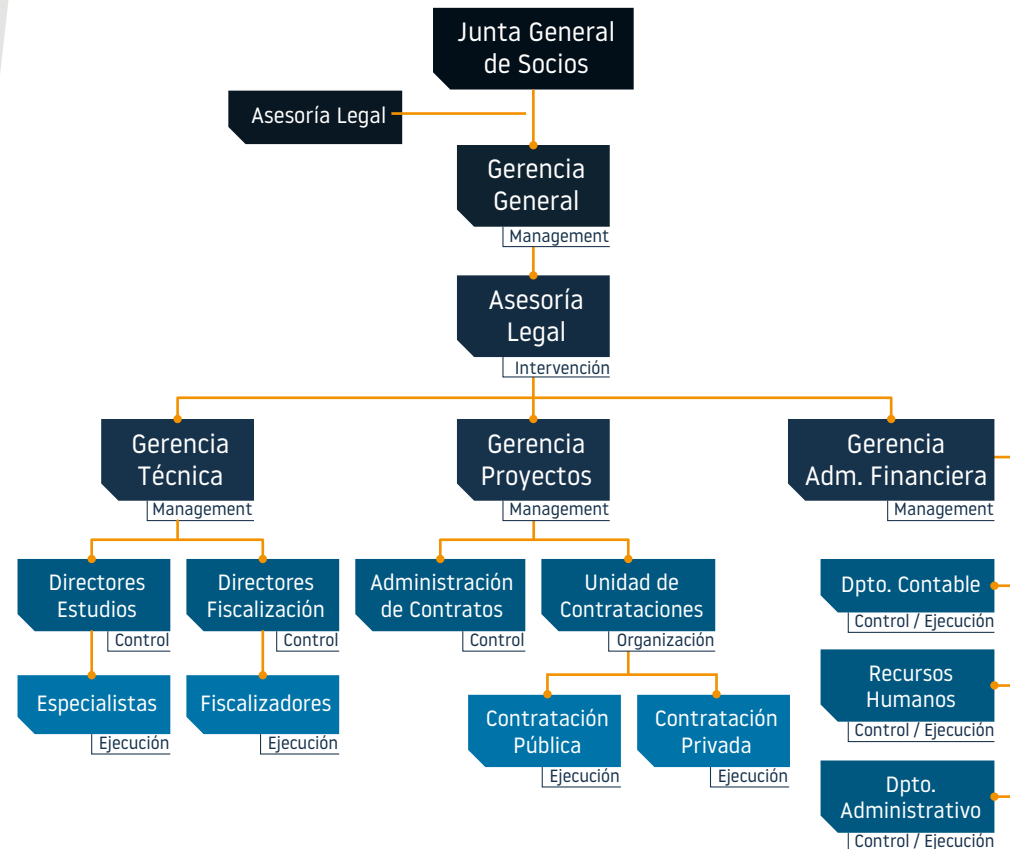

*CLIENTES*

**HIDROPLAN**





Principales clientes: Gobierno Central, Gobiernos Municipales y Provinciales; y empresas públicas municipales

**ESTUDIOS,  
FISCALIZACIÓN  
Y CONSTRUCCIÓN**

** HIDROPLAN**



## “CONSULTORÍA PARA EL ANTEPROYECTO Y DISEÑO DEFINITIVO PAISAJISTA, URBANO, ARQUITECTÓNICO E INGENIERÍAS DEL ÁREA NACIONAL DE RECREACIÓN LOS SAMANES, PROVINCIA DEL GUAYAS.”

Diseños definitivos arquitectónicos, urbanísticos, viales, geotecnia, topografía e ingenierías de las siguientes facilidades: sistemas de agua potable, alcantarillado, riego, urbanismo, paisajismo, sistema de tratamiento de aguas servidas, polideportivos, estadio de tenis, embarcaderos, muelles, puentes, pasos elevados, concha acústica, granja pedagógica, policía montada, vivero, muros de escalada, energización, comunicaciones iluminación.

*Monto de la consultoría: usd 3'320.000,00*



Áreas deportivas



Malecón sobre el río Daule



Terminal de Pasajeros Ecuador

**“ESTUDIOS DEFINITIVOS PARA LA CONSTRUCCIÓN DE DOS CABECERAS DE CARGA Y DOS CABECERAS DE PASAJEROS EN EL PASO DE FRONTERA DE RUMICHACA UBICADOS ENTRE ECUADOR Y COLOMBIA.”**

Diseños definitivos arquitectónicos, urbanísticos, viales, geotecnia, topografía e ingenierías de la infraestructura necesaria para la implementación de los centros binacionales de atención fronteriza para carga y pasajeros en los países de Colombia y Ecuador.

*Monto de la consultoría: usd 1'300.000,00*



Terminal de Pasajeros Colombia

## **“ESTUDIOS PARA LA REHABILITACIÓN INTEGRAL DE LA LÍNEA FERREA DURÁN – QUITO.”**

Diseños definitivos, geotecnia, topografía, obras de arte menor y mayor, infraestructura ferroviaria, estabilización de taludes e ingenierías complementarias de la línea férrea Durán – Quito, 467 km de intervención.

*Monto de la consultoría: usd 2'013.000,00*

## **“FISCALIZACIÓN DE LAS OBRAS DE REHABILITACIÓN DE LA VÍA FERREA TRAMO RIOBAMBA - AMBATO, 74.3 KM.”**

*Monto de la fiscalización: USD 712.871,98*

## **“FISCALIZACIÓN DE LAS OBRAS DE REHABILITACIÓN DE LA VÍA FERREA TRAMO RIOBAMBA-PALMIRA, 66 KM.”**

*Monto de la fiscalización: usd 549.715,27*



Estación Riobamba



Tramo Alausí - Sibambe



## “DISEÑOS DEFINITIVOS DE LA AMPLIACIÓN DE LA PLANTA DE TRATAMIENTO DE AGUA POTABLE PALUGUILLO.”

---

Diseños definitivos, geotecnia, topografía e ingenierías de detalle para la ampliación de la Planta de Tratamiento de Agua Potable Paluguillo, con una capacidad de 1000 lt/s y una cobertura aproximada de 300.000 habitantes.

*Monto de la consultoría: usd 428.182,25*



Diseños planta de tratamiento de agua potable Paluguillo, 1000 l/s.





**“ESTUDIOS DE FACTIBILIDAD, IMPACTOS AMBIENTALES E INGENIERÍA DEFINITIVOS DE LA CARRETERA ZARACAY - PORTOVELO - ZARUMA - RIO PINDO, PROVINCIA DEL EL ORO, 68 KM.”**

*Monto de la consultoría: usd 1'677.000,00*

**“ESTUDIOS DE FACTIBILIDAD, IMPACTOS AMBIENTALES E INGENIERIA DEIFINITIVOS Y MEJORAMIENTO VIAL DE LA CARRETERA JULIO ANDRADE – EL PALMAR, PROVINCIAS DE SUCUMBIOS Y CARCHI, 101 KM.”**

*Monto de la consultoría: usd 1'750.000,00*

**“ESTUDIOS DE FACTIBILIDAD E INGENIERÍA DEFINITIVA DE LA VÍA MIGUIR - RIO BLANCO - SAN GABRIEL, CANTÓN CUENCA, PROVINCIA DEL AZUAY, 41 KM.”**

*Monto de la consultoría: usd 350.000*

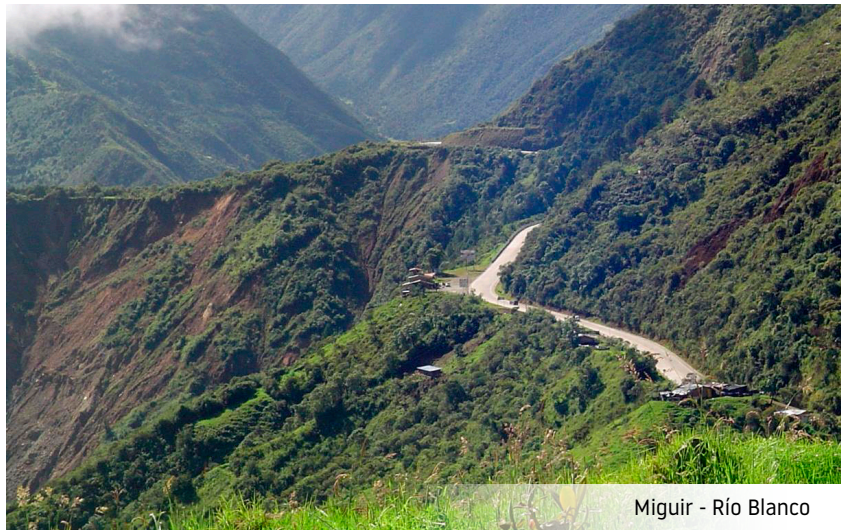

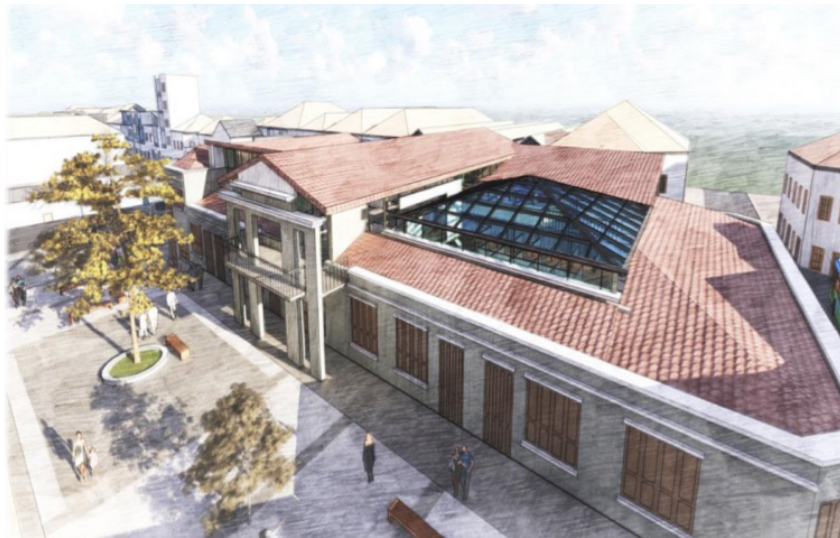

## “ESTUDIOS PARA LA COMPLEMENTACIÓN DEL SISTEMA DE MERCADOS Y ABASTOS DE LA CIUDAD DE LOJA”

---

Diseños definitivos arquitectónicos, urbanísticos, viales, geotecnia, topografía e ingenierías de la infraestructura necesaria para la implementación del sistema de mercados de la ciudad de Loja, que contempla la intervención y repotenciación de 4 mercados de abastos existentes y la incorporación de 3 mercados nuevos al sistema de comercio local.

*Monto de la consultoría: usd 396.325,04,*

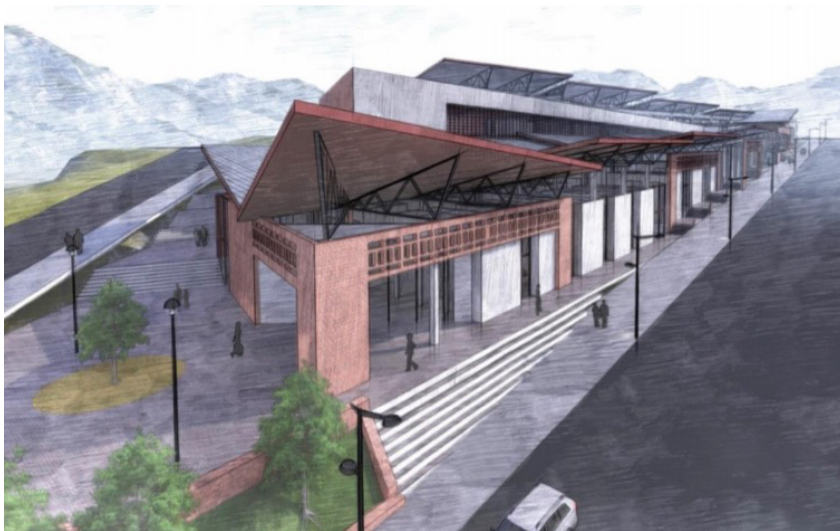

## “ESTUDIOS DEFINITIVOS Y FISCALIZACIÓN DEL MERCADO DE ABASTOS DEL CANTÓN DE LAGO AGRIO Y REGENERACIÓN URBANA DEL ÁREA DE INFLUENCIA DIRECTA DEL PROYECTO.”

Diseños definitivos arquitectónicos, urbanísticos, viales, geotecnia, topografía e ingenierías de la infraestructura necesaria para la implementación del mercado de abastos del cantón de Lago Agrio y regeneración urbana del área de influencia directa del proyecto.

*Monto de la consultoría: usd 165.052,33*

Fiscalización de aproximadamente 10.000,00 m<sup>2</sup> de infraestructura comercial y administrativa, además del entorno urbano de su zona de influencia directa.

*Monto de la fiscalización: usd 282.000,00*



Fachada frontal



Fachada posterior



## “FISCALIZACIÓN DE LA CONSTRUCCIÓN DE INSPECCIONES TÉCNICAS DEL TERMINAL TERRESTRE SUR DEL CANTÓN AMBATO.”

---

Fiscalización de aproximadamente 12.000,00 m<sup>2</sup> de infraestructura de transferencia, administrativa, comercial, hotelera, mantenimiento, vialidad, etc., en un área de intervención total de 5.5 Ha. y una demanda estimada de 30.000 pasajeros diariamente.

*Monto de la fiscalización: usd 684.528,60*



Edificios de pasajeros, encomiendas y mantenimiento.

**“ESTUDIOS DE PREFACTIBILIDAD DE LA COMUNIDAD DEL MILENIO  
PACAYACU, PARROQUIA NUEVO QUITO, CANTÓN LAGO AGRIO,  
PROVINCIA DE SUCUMBIOS”.**

Diseños definitivos arquitectónicos y de ingeniería de las siguientes facilidades: Unidad Educativa del Milenio, Unidad de Policía Comunitaria, Centro de Desarrollo Infantil, CIBB; Sistema de Alcantarillado, Sistema Eléctrico y Comunicaciones, Plan de Vivienda, urbanismo y paisajismo.

*Monto de la consultoría: \$ 727.538.27*



Malecón



Unidad Educativa del Milenio



CIBB



### **“FISCALIZACIÓN DE OBRAS DE REMODELACIÓN INTEGRAL DEL EDIFICIO MAKRO LOCALIZADO EN LA CIUDAD DE GUAYAQUIL.”**

---

Fiscalización de 18 pisos y 24.500 m2 de edificación administrativa.

*Monto de la fiscalización: usd.420.000,00*



### **“FISCALIZACION DEL PROYECTO DE MEJORAMIENTO DE LA CALIDAD DE EDUCACION PARTICULAR (TALLERES, INFORMATICA, COMUNICACIONES SATELITALES).”**

---

Relevamiento de la infraestructura física de unidades educativas particulares a nivel nacional y fiscalización de la implementación de talleres, informática y comunicaciones satelitales en los establecimientos educativos.

*Monto de la fiscalización: usd.430.000,00*

## **“FISCALIZACIÓN DE LA CONSTRUCCIÓN DEL SISTEMA DE ALCANTARILLADO SANITARIO DE LA CIUDAD EL EMPALME.”**

---

Fiscalización de redes de conducción, estaciones de bombeo y planta de tratamiento.

*Monto de la fiscalización: usd 520.000,00*



## **“FISCALIZACIÓN DE LA CONSTRUCCIÓN DE LA LÍNEA DE CONDUCCIÓN APATUG - MONTALVO - PLANTA DE TRATAMIENTO SANTA ROSA.”**

---

*Monto de la fiscalización: usd 210.00,00*



*CURRICULUM*

**HIDROPLAN**





## EXPERIENCIA EN ESTUDIOS Y DISEÑOS

No.	CLIENTE	NOMBRE DEL PROYECTO	VALOR CONSULTORIA	CONTRATISTA
1	<b>EMPRESA PÚBLICA DE PARQUES URBANOS Y ESPACIOS PÚBLICOS EP.</b> Km. 0,5 vía Samborondón, (CIS ECU911) Telf: 042 599 310 Guayaquil - Guayas	Consultoría para el anteproyecto y diseño definitivo paisajista, urbano, arquitectónico e ingenierías del Área Nacional de Recreación Los Samanes, provincia del Guayas.	3.320.000,00	<b>ASOCIACIÓN SAMANES</b>
2	<b>FEEP - ECUADOR</b> Quilotoa S/N y Sangay Telf: 023 992 100 Quito - Pichincha	Estudios para la rehabilitación integral de la Línea Férrea Durán - Quito, 467 Km.	2.013.000,00	<b>HIDROPLAN CIA. LTDA.</b>
3	<b>MTOP</b> Juan León Mera N26-220 y AV. Orellana Telf: 023 974 600 Quito - Pichincha	Estudios de factibilidad, impactos ambientales e ingeniería definitivos y mejoramiento vial carretera Julio Andrade - El Palmar; 101 Km; provincias de Sucumbios y Carchi.	1.750.000,00	<b>ASOCIACION ANDINA CONSULTORES</b>
4	<b>MTOP - INP - BID</b> Juan León Mera N26-220 y AV. Orellana Telf: 023 974 600 Quito - Pichincha	Estudios de factibilidad, impactos ambientales e ingeniería definitivos de la carretera Zaracay-Portovelo - Zaruma - Rio Pindo; 68Km; provincia de El Oro.	1.677.000,00	<b>ASOCIACION CETEC-HIDROPLAN</b>
5	<b>MTOP - REGIONAL 1</b> Av. Capitan Cristóbal de Troya 13-61 Telf: 062 631 847 / 062 631 578 Ibarra - Imbabura	Estudios definitivos para la construcción de dos Cabeceras de Carga y dos Cabeceras de Pasajeros en el paso de Frontera de Rumichaca, ubicados entre el Ecuador y Colombia.	1.300.000,00	<b>ASOCIACIÓN CVA-HIDROPLAN</b>
6	<b>MTOP</b> Juan León Mera N26-220 y AV. Orellana Telf: 023 974 600 Quito - Pichincha	Diseño y complementación de estudios de las carreteras El Roto - Cube; Chontaduro - Chumundé; Tonchigue - Galera; y, Rocafuerte - Palestina - La Perla (90 Km); diseño 8 puentes nuevos.	870.000,00	<b>ASOCIACION ICA-INDETEC-HIDROPLAN</b>
7	<b>REFINERÍA DEL PACÍFICO ELOY ALFARO.</b> Av. Flavio Reyes, Ed. Platinum Telf: 072 003 605 Manta - Manabí	Levantamiento topográfico, catastro y avalúos para el Acueducto Represa "La Esperanza"- Refinería del Pacífico "Eloy Alfaro", provincia de Manabí.	797.400,00	<b>HIDROPLAN CIA. LTDA.</b>
8	<b>ECUADOR ESTRATÉGICO EP</b> Av. Quitumbe Ñan y Amaru Ñan Telf: 023 834 017 Quito - Pichincha	Diseño definitivo de la ciudad del Milenio Pacayacu, provincia de Sucumbios.	727.538,27	<b>HIDROPLAN CIA. LTDA.</b>
9	<b>TRIOLO SRL</b> Amazonas 653 y Robles Telf: 02 2 569 124 Quito - Pichincha	Estudios de factibilidad y diseño definitivo de la Central Hidroeléctrica SIGCHOS 18 - MW. (incluye EIA y licencia ambiental).	691.839,00	<b>HIDROPLAN CIA. LTDA.</b>
10	<b>EPMAPS</b> Av. Mariana de Jesús y Alemania Telf: 022 501 225 Quito - Pichincha	Diseños definitivos de la ampliación de la planta de tratamiento de agua potable Paluguillo, 1000 l/s.	428.182,25	<b>HIDROPLAN CIA. LTDA.</b>
11	<b>G.A.D MUNICIPIO DE LOJA</b> Bolívar y José Antonio Eguiguren Telf: 072 570 407 Loja - Loja	Estudios para la complementación del sistema de mercados y abastos de la ciudad de Loja, cantón Loja, provincia de Loja.	396.325,04	<b>ASOCIACIÓN HIDROPLAN-CVA</b>
12	<b>G.A.D.M. CANTÓN AMBATO</b> Av. Atahualpa y Río Cutuchi Telf: 032 997 800 Ambato - Tungurahua	Plan Maestro de Transporte de la ciudad de Ambato.	390.000,00	<b>ASOCIACION HIDROPLAN-LEON &amp; GODDY</b>

13	<b>ECUADOR ESTRATÉGICO EP</b> Av. Quitumbe Nan y Amaru Nan Telf: 023 834 017 Quito - Pichincha	Estudios de factibilidad e ingeniería definitiva vía Miguir - Río Blanco - San Gabriel, 41,0 km, cantón Cuenca, provincia del Azuay.	350.000,00	<b>HIDROPLAN CIA. LTDA.</b>
14	<b>FEEP - ECUADOR</b> Quilotoa S/N y Sangay Telf: 023 992 100 Quito - Pichincha	Estudio Rehabilitación de la Línea Férrea Tramo Otavalo – Ibarra; 30.0 km.	307.000,00	<b>HIDROPLAN CIA. LTDA.</b>
15	<b>SECRETARÍA GENERAL DE RIESGOS</b> Samborondón Telf: 593- 4 2593-500 Guayaquil - Guayas	Diseños definitivos de 5 Estaciones de Bomberos tipología "O+", 6 Estaciones de Bomberos tipología "O" que serán implementadas; y 20 evaluaciones técnicas para reparaciones y refacciones de establecimientos bomberiles existentes en las provincias de Manabí y Esmeraldas afectadas por el terremoto del 16 de abril del 2016	208.349,36	<b>HIDROPLAN CIA. LTDA.</b>
16	<b>G.A.D.M. CANTÓN LAGO AGRIO</b> Calle 12 de Febrero y Cofanes Telf: 062 830 144 Nueva Loja - Sucumbios	Estudios definitivos del Mercado de Abastos del cantón de Lago Agrio y Regeneración Urbana del área de influencia directa del proyecto.	165.052,33	<b>HIDROPLAN CIA. LTDA.</b>
17	<b>OPERACIONES RIO NAPO CEM</b> Av. Orellana E9-195 y 6 de Diciembre Telf: 023 982 300 Joya de los Sachas - Orellana	Diseño definitivo de proyectos específicos de compensación de infraestructura y saneamiento en comunidades localizadas en la provincia de Francisco de Orellana.	157.000,00	<b>HIDROPLAN CIA. LTDA.</b>
18	<b>G.A.D.M. CANTÓN BAÑOS</b> Rocafuerte y Halflants Telf: 03 740 458 / 062 740 421 Baños - Tungurahua	Estudios de factibilidad y diseño definitivo del sistema de agua potable de la ciudad de Baños de Agua Santa.	102.000,00	<b>HIDROPLAN CIA. LTDA.</b>
19	<b>INMOBILIAR</b> Av. Amazonas N22-94 Telf: 023 958 700 Quito - Pichincha	Estudio de implantación, geotecnia, mecánica de suelos y licencia ambiental para el centro de atención ciudadana "CAC" de la ciudad de Portoviejo, provincia de Manabí.	89.600,00	<b>HIDROPLAN CIA. LTDA.</b>
20	<b>MTOP</b> Juan León Mera N26-220 y AV. Orellana Telf: 023 974 600 Quito - Pichincha	Estudios definitivos de varios puentes correspondientes al grupo G1 puentes sobre los ríos: Boyase (30,00 m); Shiyoyacu (30,00 m); Dubino (40,00 m); Conejo 1 (21,00 m); Cristalino (21,00 m), ubicados en el cantón Cascales, provincia de Sucumbios.	88.900,00	<b>HIDROPLAN CIA. LTDA.</b>
21	<b>EMPRESA PÚBLICA METROPOLITANA DE MOVILIDAD Y OBRAS PÚBLICAS</b> Av. 9 de Octubre N26-56 Telf: 022 907 005 Quito - Pichincha	Diseño vial Parque Industrial Turubamba y acceso Maldonado Simón Bolívar en la ciudad de Quito.	83.400,00	<b>HIDROPLAN CIA. LTDA.</b>
22	<b>MTOP</b> Juan León Mera N26-220 y AV. Orellana Telf: 023 974 600 Quito - Pichincha	Estudios definitivos de varios puentes correspondientes al grupo G2 puentes sobre los ríos: Blanco 1 (24,00 m); Bermejo (33,00 m); Sin Nombre (24,00 m); Blanco 2 (33,00 m); Conejo 2 (18,00 m), ubicados en el cantón Cascales, provincia de Sucumbios.	82.900,00	<b>HIDROPLAN CIA. LTDA.</b>
23	<b>G.A.D.M. CANTÓN ARCHIDONA</b> Av. Napo Centro Cívico Telf: 062 889 159 Archidona - Napo	Diseños definitivos del Plan Maestro de Alcantarillado Sanitario de Archidona y sus cabeceras parroquiales.	81.700,00	<b>HIDROPLAN CIA. LTDA.</b>
24	<b>G.A.D.M. CANTÓN CEVALLOS</b> Felipa Real y Av. 24 de Mayo Telf: 032 872 148 Cevallos - Tungurahua	Diseño definitivo del sistema integral del manejo de desechos sólidos de la ciudad de Cevallos, provincia de Tungurahua.	68.251,18	<b>Ing. Patricio Castillo B. GERENTE HIDROPLAN</b>
25	<b>ARD - MUNICIPIO DE OTAVALO</b> García Moreno 505 Telf: 062 920 460 Otavalo - Imbabura	Diseño e instalación de los sistemas de desinfección del proyecto de agua potable de la ciudad de Otavalo.	68.000,00	<b>ACUATUB HIDROPLAN CIA. LTDA.</b>
26	<b>G.A.D.M. STO. DOMINGO DE LOS TSACHILAS</b> Av. Quito y Tulcán Sector Parque Central Telf: 023 836 320 Santo Domingo de los Tsáchilas	Estudios de prefactibilidad del proyecto de mejoramiento del sistema de agua potable de la ciudad de Santo Domingo.	66.000,00	<b>HIDROPLAN CIA. LTDA.</b>

27	<b>G.A.D.M. CANTÓN FCO. DE ORELLANA</b> Napo 11-05 y Luis Uquillas Telf: 062 999 060 El Coca - Orellana	Diseño definitivo pavimentación de las vías urbanas de la ciudad de Francisco de Orellana – Coca. (Incluye EIA).	50.000,00	<b>HIDROPLAN CIA. LTDA.</b>
28	<b>GOBIERNO DE LA PROVINCIA DE PICHINCHA</b> Manuel Larrea N13-45 y Antonio Ante Telf: 023 946 760 Quito - Pichincha	Diseño vial y evaluación económica, financiera y ambiental, Progrma de Vialidad Rural de la provincia de Pichincha.	42.000,00	<b>HIDROPLAN CIA. LTDA.</b>
29	<b>G.A.D.M. CANTÓN ESPEJO</b> Calle Esmeraldas y Salinas Telf: 062 977 174 / 062 977 148 El Ángel - Carchi	Estudio de factibilidad del sistema regional de agua potable de El Ángel y las poblaciones La Libertad y Eloy Alfaro, cantón Espejo.	42.000,00	<b>HIDROPLAN CIA. LTDA.</b>
30	<b>CONFERENCIA EPISCOPAL ECUATORIANA - CORPORACION ANDINA DE FOMENTO</b> Av. América N24-59 y Av. La Gasca Telf: 022 558 912 Quito - Pichincha	Estudios de prefactibilidad de 26 proyectos de saneamiento ambiental y desarrollo comunitario en comunidades rurales en varias provincias del país.	38.000,00	<b>HIDROPLAN CIA. LTDA.</b>
31	<b>INCOPI</b> Av. de los Shyris y El Telégrafo Telf: 022 440 050 Quito - Pichincha	Consultoría para la elaboración de Metodología para la Evaluación de Ofertas de Obra.	34.780,00	<b>Ing. Patricio Castillo B. GERENTE HIDROPLAN</b>
32	<b>HIDALGO &amp; HIDALGO S.A.</b> Av. Galo Plaza Lasso 51-127 Telf : 022 408 038 Quito - Pichincha	Estudio de impacto ambiental de la ampliación de la carretera Alóag – Santo Domingo, 35 Km.	32.000,00	<b>HIDROPLAN CIA. LTDA.</b>
33	<b>EPMAPS</b> Av. Mariana de Jesús y Alemania Telf: 022 501 225 Quito - Pichincha	Asesoramiento del contrato de obra para la "Construcción de la ampliación de la planta de tratamiento de agua potable Palugullo".	31.200,00	<b>HIDROPLAN CIA. LTDA.</b>
34	<b>Ministerio de Finanzas - BID - MEF - MTOP - EEEP</b> Av. Amazonas y Unión Nacional de Periodistas Telf: 023 998 300 Quito - Pichincha	Evaluación final del contrato de préstamo No. 3751/0C-EC "Programa de Emergencia para Respuesta Inmediata por el terremoto en Ecuador".	30.000,00	<b>HIDROPLAN CIA. LTDA.</b>
35	<b>G.A.D.M. CANTÓN CUENCA</b> Bolívar 7-67 y Borrero Telf: 074 134 900 / 074 134 901 Cuenca - Azuay	Consultoría para la gestión del financiamiento del proyecto Tranvía de los 4 Ríos de la ciudad de Cuenca y supervisión de los estudios económico-financieros y modelo de gestión.	25.000,00	<b>HIDROPLAN CIA. LTDA.</b>
36	<b>G.A.D.M. STO. DOMINGO DE LOS TSACHILAS</b> Av. Quito y Tulcán Sector Parque Central Telf: 023 836 320 Santo Domingo - Santo Domingo	Documentos precontractuales para la licitación del proyecto de ampliación del sistema de agua potable financiado por el Gobierno de Corea.	25.000,00	<b>HIDROPLAN CIA. LTDA.</b>
37	<b>G.A.D.M. CANTÓN FCO. DE ORELLANA</b> Napo 11-05 y Luis Uquillas Telf: 062 999 060 El Coca - Orellana	Diseños definitivos de los sistemas de agua potable de las comunidades de Flor de Oriente, el Dorado, Nuevo Paraíso, y San José de Guayusa. cantón Francisco de Orellana.	24.377,50	<b>Ing. Patricio Castillo B. GERENTE HIDROPLAN</b>
38	<b>GAD MUNICIPAL CANTÓN PÍLLARO</b> Rocafuerte RF044 y Bolívar Telf: 033 700 470 Píllaro - Tungurahua	Diseño definitivo y de impacto ambiental del sistema de recolección y tratamiento de desechos sólidos de la ciudad de Santiago de Píllaro.	22.600,00	<b>HIDROPLAN CIA. LTDA.</b>
39	<b>G.A.D.M. DEL CANTÓN LORETO</b> Av. Rafael Andrade y Gregorio Urapari Telf: 062 893 239 / 062 893 100 Loreto - Orellana	Diseño definitivo rehabilitación planta de tratamiento de agua potable de la ciudad de Loreto.	22.000,00	<b>HIDROPLAN CIA. LTDA.</b>
40	<b>GOBIERNO DE LA PROVINCIA DE PICHINCHA</b> Manuel Larrea N13-45 y Antonio Ante Telf: 023 946 760 Quito - Pichincha	Diseño definitivo vía Alóag – Machachi.	20.000,00	<b>Ing. Patricio Castillo B. GERENTE HIDROPLAN</b>

41	<b>G.A.D.M. CANTÓN CAYAMBE</b> Terán y Sucre 50 54 Telf: 022 360 052 Cayambe - Pichincha	Diseño sistema de alcantarillado comunidad Pitana Bajo, parroquia Cangahua, cantón Cayambe.	15.000,00	<b>HIDROPLAN CIA. LTDA.</b>
42	<b>Programa APOSINO</b> Juan José Flores 450 Telf: 06 2 606 903 Ibarra - Imbabura	Diseño definitivo de los sistemas de agua potable para las comunidades Eloy Alfaro y Jesús del Gran Poder, parroquia La Libertad, cantón Espejo, provincia del Carchi.	13.170,00	<b>HIDROPLAN CIA. LTDA.</b>
43	<b>EPMAPS</b> Av. Mariana de Jesús y Alemania Telf: 022 501 225 Quito - Pichincha	Diseño definitivo de los colectores de las quebradas Shanshayacu y Capuli, barrio Argelia, Quito Distrito Metropolitano.	13.132,00	<b>HIDROPLAN CIA. LTDA.</b>
44	<b>EPMAPS</b> Av. Mariana de Jesús y Alemania Telf: 022 501 225 Quito - Pichincha	Diseño definitivo del sistema de alcantarillado para la descarga del tanque El Troje y barrio Santa Gloria de la parroquia Turubamba, Quito.	13.003,00	<b>HIDROPLAN CIA. LTDA.</b>
45	<b>G.A.D.M. CANTÓN CAYAMBE</b> Terán y Sucre 50 54 Telf: 022 360 052 Cayambe - Pichincha	Diseños definitivos vía Mariana de Jesús, parroquia Ayora.	12.250,00	<b>HIDROPLAN CIA. LTDA.</b>
46	<b>AME</b> Agustín Guerrero E5-24 y José María Ayora Telf: 022 923 710 / 022 468 076 Muisne - Esmeraldas	Diseño definitivo del relleno sanitario para la ciudad de Muisne, provincia de Esmeraldas.	11.470,00	<b>Ing. Patricio Castillo B. GERENTE HIDROPLAN</b>
47	<b>TRIBASACOLISA C.A.</b> Autopista Gral Rumiñahui Telf: 022 601 981 Quito - Pichincha	Diseño de mejoramiento vial, estudio de tráfico y demanda de viajes vía Sangolquí - Tambillo.	11.000,00	<b>HIDROPLAN CIA. LTDA.</b>
48	<b>AME</b> Agustín Guerrero E5-24 y José María Ayora Telf: 022 923 710 / 022 468 076 Pueblo Viejo - Los Ríos	Elaboración del catastro de usuarios de agua potable, alcantarillado y desechos sólidos del cantón Pueblo Viejo, Provincia de Los Ríos.	9.896,00	<b>Ing. Patricio Castillo B. GERENTE HIDROPLAN</b>
49	<b>G.A.D.M. CANTÓN CAYAMBE</b> Terán y Sucre 50 54 Telf: 022 360 052 Cayambe - Pichincha	Diseños estructurales, hidrosanitarios y eléctricos para la Piscina Semiolímpica del Cantón Cayambe.	9.064,00	<b>HIDROPLAN CIA. LTDA.</b>
50	<b>Programa APOSINO</b> Juan José Flores 450 Telf: 06 2 606 903 Ibarra - Imbabura	Diseño y elaboración de Manuales de Fiscalización de Estudios y Obras.	8.500,00	<b>HIDROPLAN CIA. LTDA.</b>
51	<b>EMAPA - IBARRA</b> Antonio José de Sucre 777 y Pedro Moncayo Telf: 06 2 951 670 Ibarra - Imbabura	Evaluación hidráulica del sector central de la red de distribución del sistema de agua potable de la ciudad de Ibarra.	7.946,57	<b>HIDROPLAN CIA. LTDA.</b>
52	<b>PROMSA - INIAP</b> Av. Amazonas y Eloy Alfaro Telfs : 2 564 531 Quito - Pichincha	Diseño de las obras civiles complementarias para las estaciones experimentales Santa Catalina (Quito); Santo Domingo (Santo Domingo); y Pichilingue (Quevedo) del INIAP.	7.700,00	<b>Ing. Patricio Castillo B. GERENTE HIDROPLAN</b>
53	<b>EMAPA AMBATO</b> Antonio Clavijo e Isaías Sánchez Telf: 032 997 700 Ambato - Tungurahua	Estudio de Racionalización Administrativa de la EMAPA	6.000,00	<b>HIDROPLAN CIA. LTDA.</b>

## EXPERIENCIA EN FISCALIZACIÓN

No.	CLIENTE	NOMBRE DEL PROYECTO	VALOR CONSULTORIA	CONTRATISTA
1	<b>MINISTERIO DE EDUCACION</b> Av. Amazonas N34-451 y Av. Atahualpa Telf: 023 961 300 / 023 961 400 Quito - Pichincha	Levantamiento de la situación actual y fiscalización de infraestructura física y tecnológica de los establecimientos educativos priorizados 2010 - 2011.	2.000.000,00	<b>ASOCIACION HIDROPLAN- BAYTEQ</b>
2	<b>FEEP - ECUADOR</b> Quilotoa S/N y Sangay Telf: 023 992 100 Quito - Pichincha	Fiscalización rehabilitación de la vía férrea tramo Riobamba - Ambato.	712.871,98	<b>ASOCIACION HIDROPLAN - ICA</b>
3	<b>G.A.D.M. CANTÓN AMBATO</b> Av. Atahualpa y Río Cutuchi Telf: 032 997 800 Ambato - Tungurahua	Fiscalización de la construcción del Terminal Terrestre Sur del cantón Ambato.	684.528,60	<b>ASOCIACIÓN TERMINAL AMBATO</b>
4	<b>FEEP - ECUADOR</b> Quilotoa S/N y Sangay Telf: 023 992 100 Quito - Pichincha	Fiscalización rehabilitación de la vía férrea tramo Riobamba - Palmira.	549.715,27	<b>ASOCIACION HIDROPLAN - ICA</b>
5	<b>G.A.D.M CANTÓN EL EMPALME</b> Vía Quevedo y Coop 2 de Mayo Telf: 043 804 960 El Empalme - Guayas	Fiscalización de la construcción del sistema de alcantarillado sanitario de la ciudad El Empalme.	520.000,00	<b>HIDROPLAN CIA. LTDA.</b>
6	<b>CONFERENCIA EPISCOPAL ECUATORIANA</b> Av. América N24-59 y Av. La Gasca Telf: 022 558 912 Quito - Pichincha	Fiscalización proyecto de Mejoramiento de la Calidad de la Educación Particular. (talleres, informática, comunicaciones satelitales).	430.000,00	<b>HIDROPLAN CIA. LTDA.</b>
7	<b>INMOBILIAR</b> Av. Amazonas N22-94 Telf: 023 958 700 Quito - Pichincha	Fiscalización obras de remodelación integral del edificio MAKRO (18 pisos - 24.500 m2), localizado en la ciudad de Guayaquil.	420.000,00	<b>HIDROPLAN CIA. LTDA.</b>
8	<b>KfW - Banco del Estado</b> Av. Amazonas y Unión Nacional de Periodistas Telf: 022 999 600 Quito - Pichincha	Fiscalización y verificación del cumplimiento de metas de 17 municipalidades del Ecuador y propuesta de ajustes del Programa Banco del Estado - KfW. (Valor Programa USD 17'000.000).	305.000,00	<b>ASOCIACION HIDROPLAN- PKS GMBH</b>
9	<b>G.A.D.M. CANTÓN LAGO AGRIO</b> Calle 12 de Febrero y Cofanes Telf: 062 830 144 Nueva Loja - Sucumbios	Fiscalización construcción Mercado de Abastos del cantón de Lago Agrio y Regeneración Urbana del área de influencia directa del proyecto.	282.000,00	<b>HIDROPLAN CIA. LTDA.</b>
10	<b>G.A.D.M. CANTÓN AMBATO</b> Av. Atahualpa y Río Cutuchi Telf: 032 997 800 Ambato - Tungurahua	Fiscalización de la construcción de la línea de conducción Apatug - Montalvo - planta de tratamiento Santa Rosa.	210.000,00	<b>HIDROPLAN CIA. LTDA.</b>
11	<b>ECUATEMPUS</b> Av. Amazonas y Gaspar de Villarroel Telf: 022 264 036 Quito - Pichincha	Supervisión y monitoreo de avance físico y económico de aproximadamente cien proyectos de infraestructura, hospitales y casas de salud, vialidad y equipamiento urbano a nivel nacional.	100.000,00	<b>HIDROPLAN CIA. LTDA.</b>
12	<b>G.A.D.M. CANTÓN QUEVEDO</b> Bolívar 202 y Quinta Telf: 052 764 099 Quevedo - Los Rios	Fiscalización construcción redes del sistema de agua potable de la ciudad de Quevedo, provincia de Los Ríos.	92.000,00	<b>HIDROPLAN CIA. LTDA.</b>

13	<b>G.A.D.M. CANTÓN CAYAMBE</b> Terán y Sucre 50 54 Telf: 022 360 052 Cayambe - Pichincha	Fiscalización del proyecto de adoquinado varias vías de los sectores Oriental y Occidental de la ciudad de Cayambe.	83.500,00	<b>ASOCIACION HIDROPLAN CIA. LTDA. H. Wolf &amp; Partner Ltda.</b>
14	<b>G.A.D.M. CANTÓN LA MANÁ</b> Parque Central Telf: 032 687 492 La Maná - Cotopaxi	Fiscalización de la construcción del sistema de agua potable para la ciudad de la Maná.	76.488,00	<b>ASOCIACION HIDROPLAN CIA. LTDA. H. Wolf &amp; Partner Ltda.</b>
15	<b>G.A.D.M. CANTÓN MONTUFAR</b> Calle Sucre 03-61 y Bolívar Telf: 06 290123 / 06 290124 Montúfar - Carchi	Fiscalización de la construcción del proyecto de mejoramiento y ampliación del sistema de agua potable de la ciudad de San Gabriel.	64.000,00	<b>ASOCIACION HIDROPLAN CIA. LTDA. H. Wolf &amp; Partner Ltda.</b>
16	<b>GOBIERNO PROVINCIAL DEL CARCHI</b> 10 de Agosto entre Sucre y Olmedo Telf: 062 980 302 Tulcán - Carchi	Fiscalización del proyecto regional de agua potable Bolívar Montúfar, provincia del Carchi.	59.000,00	<b>ASOCIACION HIDROPLAN CIA. LTDA. H. Wolf &amp; Partner Ltda.</b>
17	<b>ARD - MUNICIPIO DE OTAVALO</b> García Moreno 505 Telf: 062 920 460 Otavalo - Imbabura	Supervisión y fiscalización del proyecto de adoquinado de varias vías urbanas de la ciudad de Otavalo.	55.000,00	<b>HIDROPLAN CIA. LTDA.</b>
18	<b>G.A.D.M. CANTÓN ANTONIO ANTE</b> Amazonas y Av. Julio M. Aguinaga Telf: 062 991 670 / 062 906 117 Atuntaqui - Imbabura	Fiscalización de la construcción del sistema de alcantarillado y tratamiento de aguas residuales de la ciudad de Atuntaqui, provincia de Imbabura.	42.359,00	<b>ASOCIACION HIDROPLAN CIA. LTDA. H. Wolf &amp; Partner Ltda.</b>
19	<b>G.A.D.M. CANTÓN PÍLLARO</b> Roca fuerte RFD44 y Bolívar Telf: 033 700 470 Píllaro - Tungurahua	Fiscalización de la construcción de la planta de tratamiento de agua potable de la ciudad de Píllaro.	27.550,00	<b>HIDROPLAN CIA. LTDA.</b>
20	<b>G.A.D.M. CANTÓN TULCÁN</b> Olmedo y Diez de Agosto Telf: 098 774 6801 Tulcán - Carchi	Fiscalización de las obras de adoquinamiento de varias vías urbanas de la ciudad de Tulcán.	20.000,00	<b>ASOCIACION HIDROPLAN CIA. LTDA. H. Wolf &amp; Partner Ltda.</b>
21	<b>GOBIERNO DE LA PROVINCIA DE PICHINCHA</b> Manuel Larrea N13-45 y Antonio Ante Telf: 023 946 760 Quito - Pichincha	Auditoría Ambiental de cumplimiento de la licencia del proyecto de Ampliación de 2 a 4 carriles de la vía Aloag - Santo Domingo, tramo la Y de Aloag - Tandapi.	18.000,00	<b>HIDROPLAN CIA. LTDA.</b>
22	<b>G.A.D.M. CANTÓN TULCÁN</b> Olmedo y Diez de Agosto Telf: 098 774 6801 Tulcán - Carchi	Fiscalización de la pavimentación con hormigón rígido de las calles aledañas o vías perimetrales al parque central de la ciudad de Tulcán.	10.000,00	<b>HIDROPLAN CIA. LTDA.</b>
23	<b>UNIVERSIDAD DE OTAVALO</b> Av. de los Sarances s/n y Penderos Telf: 062 920 461 / 062 923 850 Otavalo - Imbabura	Fiscalización de las obras de ampliación y remodelación del edificio de la Facultad de Ciencias Humanas de la Universidad de Otavalo.	9.740,00	<b>Ing. Patricio Castillo B. GERENTE HIDROPLAN</b>

## EXPERIENCIA EN CONSTRUCCIÓN

No.	CLIENTE	NOMBRE DEL PROYECTO	VALOR CONSULTORIA	CONTRATISTA
1	<b>ECUADOR ESTRATÉGICO EP</b> Av. Quitumbe Nan y Amaru Nan Telf: 023 834 017 Quito - Pichincha	Construcción de unidades básicas de saneamiento ambiental con sistema de agua segura (314 unidades básicas), ubicadas en el cantón Cuyabeno, provincia de Sucumbios.	2.000.000,00	<b>Ing. Patricio Castillo T.</b> <b>PRESIDENTE HIDROPLAN</b>
2	<b>CONSTARQ</b> Av. de La Prensa y Río Curaray Telf: 022 447 622 Quito - Pichincha	Asesoramiento en factibilidad, estudio de mercado, diseño y presupuestación. Contratista General del Proyecto Inmobiliario CONJUNTO LA FINCA I	1.404.469,12	<b>Ing. Patricio Castillo T.</b> <b>PRESIDENTE HIDROPLAN</b>
3	<b>ING. ANDRES BAYAS PAREDES</b> Rumania 109 y Hungría Telf: 022 256 011 / 0999836042 Quito - Pichincha	Construcción del edificio Metrored Villaflores de condina C.A. en la ciudad de Quito.	1.300.000,00	<b>Ing. Patricio Castillo T.</b> <b>PRESIDENTE HIDROPLAN</b>
4	<b>CONSTARQ</b> Av. de La Prensa y Río Curaray Telf: 022 447 622 Quito - Pichincha	Asesoramiento en factibilidad, estudio de mercado, diseño y presupuestación. Contratista General del Proyecto Inmobiliario CONJUNTO LA FINCA II	1.260.296,25	<b>Ing. Patricio Castillo T.</b> <b>PRESIDENTE HIDROPLAN</b>
5	<b>ING. ANDRES BAYAS PAREDES</b> Rumania 109 y Hungría Telf: 022 256 011 / 0999836042 Quito - Pichincha	Construcción del edificio regional Mapfre Atlas en la ciudad de Quito	870.000,00	<b>Ing. Patricio Castillo T.</b> <b>PRESIDENTE HIDROPLAN</b>
6	<b>ING. ANDRES BAYAS PAREDES</b> Rumania 109 y Hungría Telf: 022 256 011 / 0999836042 Quito - Pichincha	Construcción y adecuación de la agencia aeropuerto del Banco Pichincha en la ciudad de Guayaquil.	620.000,00	<b>Ing. Patricio Castillo T.</b> <b>PRESIDENTE HIDROPLAN</b>
7	<b>ING. ANDRES BAYAS PAREDES</b> Rumania 109 y Hungría Telf: 022 256 011 / 0999836042 Quito - Pichincha	Construcción y adecuación de la agencia Huaquillas del Banco Pichincha en la ciudad de Huaquillas.	450.000,00	<b>Ing. Patricio Castillo T.</b> <b>PRESIDENTE HIDROPLAN</b>
8	<b>EPMAPS</b> Av. Mariana de Jesús y Alemania Telf: 022 501 225 Quito - Pichincha	Construcción de conexiones domiciliarias de agua potable para el Distrito Metropolitano de Quito G2-AP-09-07-2009.	52.789,00	<b>Ing. Patricio Castillo B.</b> <b>GERENTE HIDROPLAN</b>
9	<b>EPMAPS</b> Av. Mariana de Jesús y Alemania Telf: 022 501 225 Quito - Pichincha	Construcción de alcantarillado para las calles Lulubamba, Catequilla, Pasajes 1 y 2 del barrio Santo Domingo y alcantarillado combinado calle Tachina.	27.947,03	<b>Ing. Patricio Castillo B.</b> <b>GERENTE HIDROPLAN</b>
10	<b>EPMAPS</b> Av. Mariana de Jesús y Alemania Telf: 022 501 225 Quito - Pichincha	Construcción de conexiones domiciliarias de alcantarillado para el Distrito Metropolitano de Quito G1-A-06-05-2005.	17.868,01	<b>Ing. Patricio Castillo B.</b> <b>GERENTE HIDROPLAN</b>
11	<b>EPMAPS</b> Av. Mariana de Jesús y Alemania Telf: 022 501 225 Quito - Pichincha	Remodelación interior y exterior del local ubicado en las avenidas América y Diguja de la EMAAP-Q.	11.672,81	<b>Ing. Patricio Castillo B.</b> <b>GERENTE HIDROPLAN</b>

“Puedes diseñar y crear, construir el lugar más maravilloso del mundo, pero se necesita gente para hacer el sueño realidad”.

- Walt Disney.





 **HIDROPLAN**  
**INGENIERIA DE PROYECTOS**

 **HIDROPLAN**  
INGENIERIA DE PROYECTOS

[WWW.HIDROPLAN.COM.EC](http://WWW.HIDROPLAN.COM.EC)